

# とよなか国際交流協会 視察依頼シート

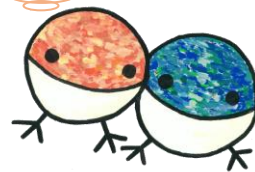

記入日： 年 月 日

名前・連絡先	名前： 所属団体（学校）： 住所：  TEL： FAX： e-mail：
希望日時	年 月 日 : ~ :
希望者数	約 人
団体のプロフィール	
視察の目的	
聞きたい内容	
その他	
予算	円

## 視察料金体系

学校（小・中・高） 5,500 円～(税込)（1 時間）

大学・公共機関・団体・企業

22,000 円～(税込)（2 時間程度）

※消費税 10%込の金額になっています（2019 年 10 月～）

※※随時ご相談に応じます

公益財団法人とよなか国際交流協会

〒560-0026 大阪府豊中市玉井町 1-1-1-601

阪急豊中駅南口すぐ「エトレ豊中」6 階

TEL：06-6843-4343

FAX：06-6843-4375

e-mail：atoms@a.zaq.jp